Province de Namur - Arrondissement de Dinant
Commune de Vresse-sur-Semois
Rue Albert Raty 112
5550 Vresse-sur-Semois
Tél: 061/50 03 06 - Fax: 061/50 15 47

Programme Communal de Développement Rural

Documents cartographiques

Localisation des projets

Plan n° 8a nord

Echelle : 1/10.000

Date du relevé: /

Date du dossier : Mars 2024

Auteur de projet
IMPACT
Rue des Chasseurs ardennais, 12
6880 BERTRIX
Tél. 061 41 54 54
Fax 061 41 55 07
E-mail : info@impact-sprl.be
http://www.impact-sprl.be

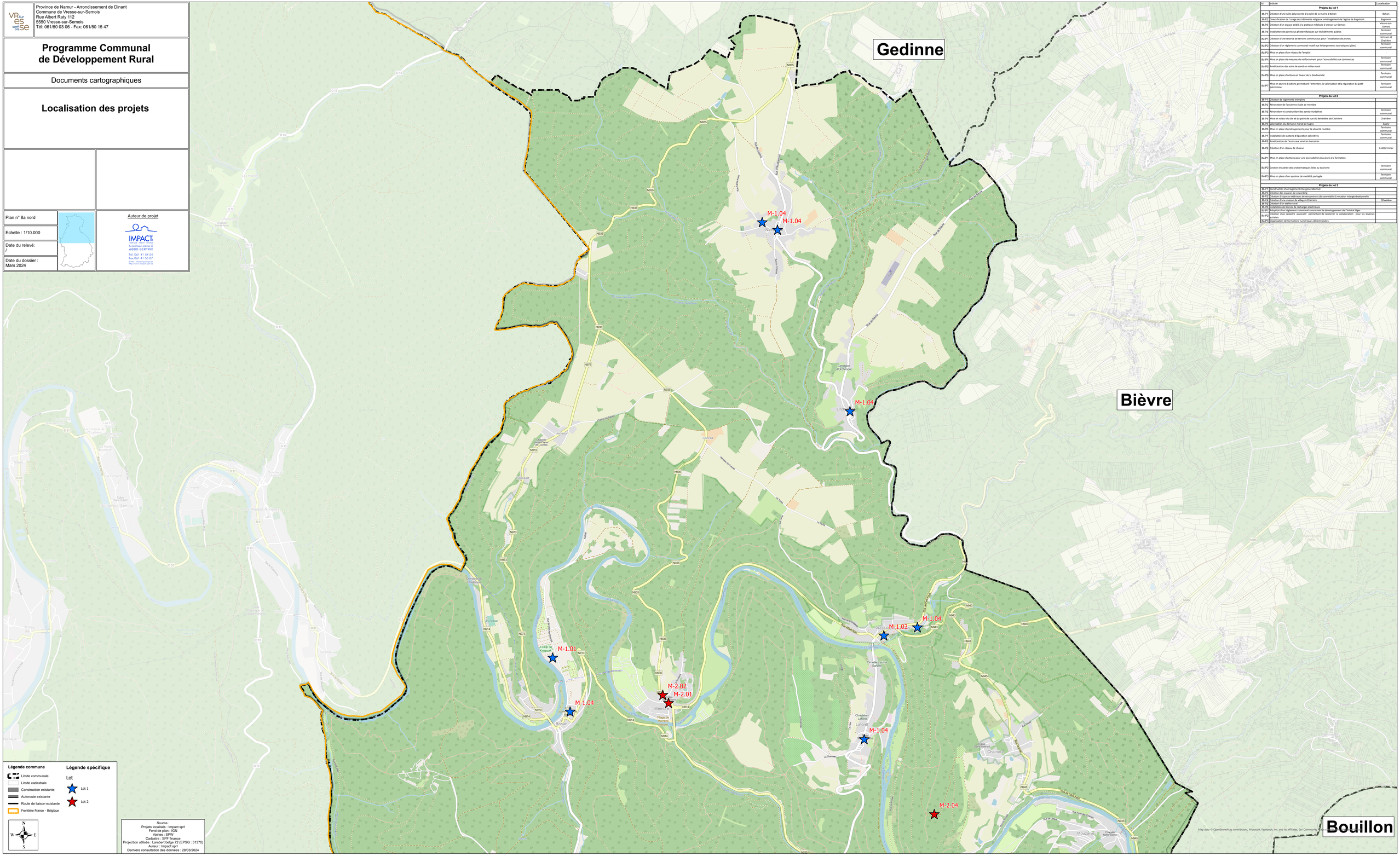

Source :
Projets localisés : Impact sprl
Fond de plan : IGN
Voiries : SPW
Cadastre : SPF finance
Projection utilisée : Lambert belge 72 (EPSG : 31370)
Auteur : Impact sprl
Dernière consultation des données : 28/03/2024

Id	Intitulé	Localisation
Projets du lot 1		
M-P1	Création d'une salle polyvalente à la salle de la marne à Bohan	Bohan
M-P2	Diversification de l'usage des bâtiments religieux: aménagement de l'église de Bagimont	Bagimont
M-P3	Création d'un espace dédié à la pratique médicale à Vresse-sur-Semois	Vresse-sur-Semois
M-P4	Installation de panneaux photovoltaïques sur les bâtiments publics	Territoire communal
IM-P1	Création d'une réserve de terrains communaux pour l'installation de jeunes	Hérisson et Chairière
IM-P2	Création d'un règlement communal relatif aux hébergements touristiques (gîtes)	Territoire communal
IM-P3	Mise en place d'un réseau de l'emploi	
IM-P4	Mise en place de mesures de renforcement pour l'accessibilité aux commerces	Territoire communal
IM-P5	Amélioration des soins de santé en milieu rural	Territoire communal
IM-P6	Mise en place d'actions en faveur de la biodiversité	Territoire communal
IM-P7	Mise en œuvre d'actions permettant l'entretien, la valorisation et la réparation du petit patrimoine	Territoire communal
Projets du lot 2		
M-P1	Création de logements tremplins	
M-P2	Rénovation de l'ancienne école de membre	
M-P3	Rénovation et construction des zones récréatives	Territoire communal
M-P4	Mise en valeur du site et du point de vue du Belvédère de Chairière	Chairière
M-P5	Valorisation du domaine marial de Sugny	Sugny
M-P6	Mise en place d'aménagements pour la sécurité routière	Territoire communal
M-P7	Installation de stations d'épuration collectives	Territoire communal
M-P8	Amélioration de l'accès aux services bancaires	
M-P9	Création d'un réseau de chaleur	A déterminer
IM-P1	Mise en place d'actions pour une accessibilité plus aisée à la formation	-
IM-P2	Section encadrée des problématiques liées au tourisme	Territoire communal
IM-P3	Mise en place d'un système de mobilité partagée	Territoire communal
Projets du lot 3		
M-P1	Construction d'un logement intergénérationnel	
M-P2	Création des espaces de coworking	
M-P3	Création d'espaces extérieurs de rencontre et de convivialité à vocation intergénérationnelle	
M-P4	Création d'une maison de village à Chairière	Chairière
M-P5	Création d'un atelier rural	
M-P6	Installation de bornes de recharges électriques	
M-P7	Adoption d'un règlement communal concernant le développement de l'habitat léger	
IM-P2	Création d'un cadastre associatif permettant de renforcer la collaboration pour les diverses activités	
IM-P3	Organisation de formations numériques décentralisées	